

P.C.N. 277/1 del C.C. di Rozzol
Comprensorio Orti di Strada di Fiume
Lotti n. 8 e 9 – mq 40 e 50 rispettivamente

Riferimenti catastali: Sez. Q (Rozzol) – F. 14 – pcn 277/1

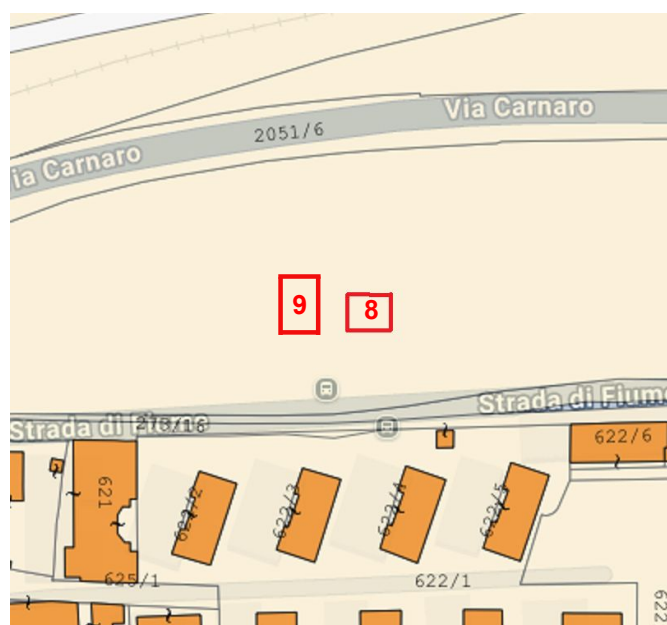
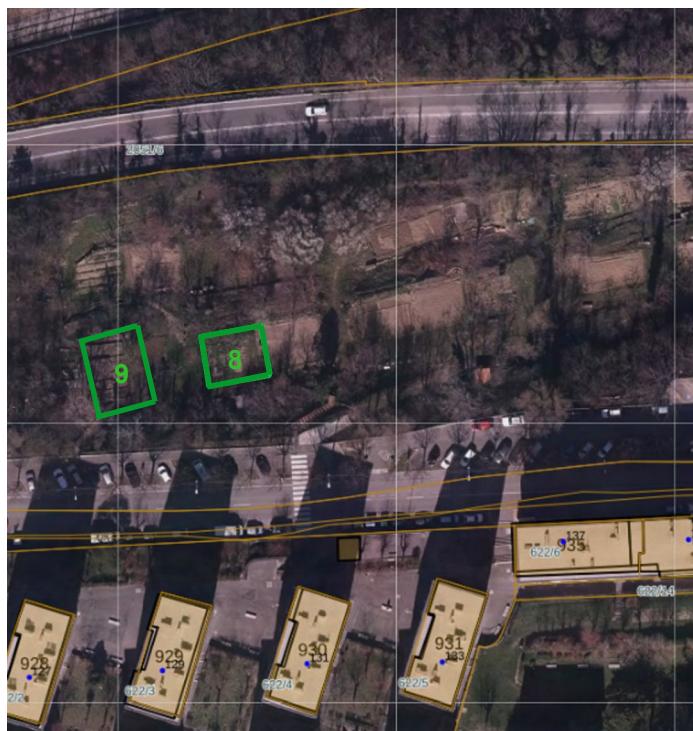

**Tariffa anno 2026: € 106,50 / anno più imposta di bollo nella misura di legge - soggetta ad
aggiornamento ISTAT - acqua: SI – elettricità: NO disponibilità: IMMEDIATA
recinzione: SOLO DEL COMPRESORIO NON DEL SINGOLO LOTTO**

P.C.N. 277/1 del C.C. di Rozzol
Comprensorio Orti di Strada di Fiume
Lotto n. 16 – mq 40

Riferimenti catastali: Sez. Q (Rozzol) – F. 14 – pcn 277/1 / P.T. Non rilevabile

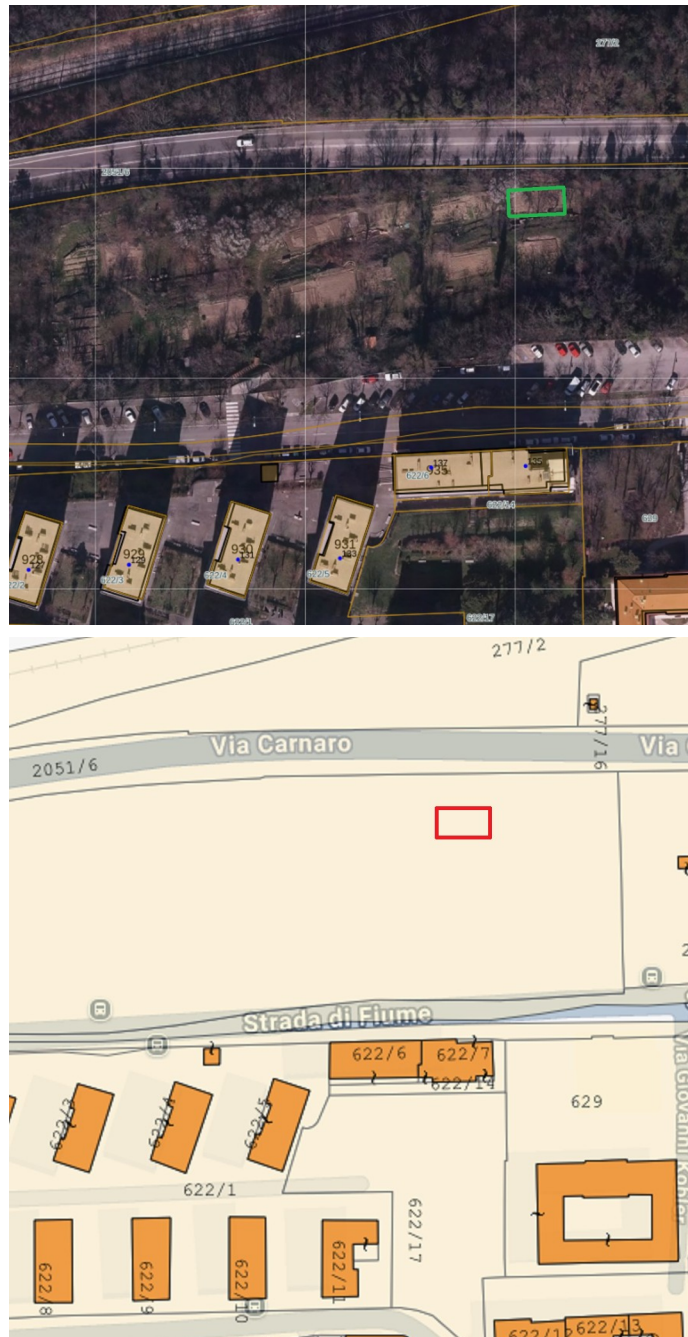

**Tariffa anno 2026: € 106,50 / anno più imposta di bollo nella misura di legge - soggetta ad
aggiornamento ISTAT - acqua: SI – elettricità: NO disponibilità: IMMEDIATA - recinzione: SOLO
DEL COMPENSORIO NON DEL SINGOLO LOTTO**

P.C.N. 2450/3 del C.C. di Santa Maria Maddalena Inferiore
Comprensorio “Le Piane” – Zona Borgo San Sergio
Lotto 89 – mq 480

Riferimenti catastali: Sez. S (S. M. M. Inferiore) – F. 23 – pcn 2450/3 / P.T. Non rilevabile

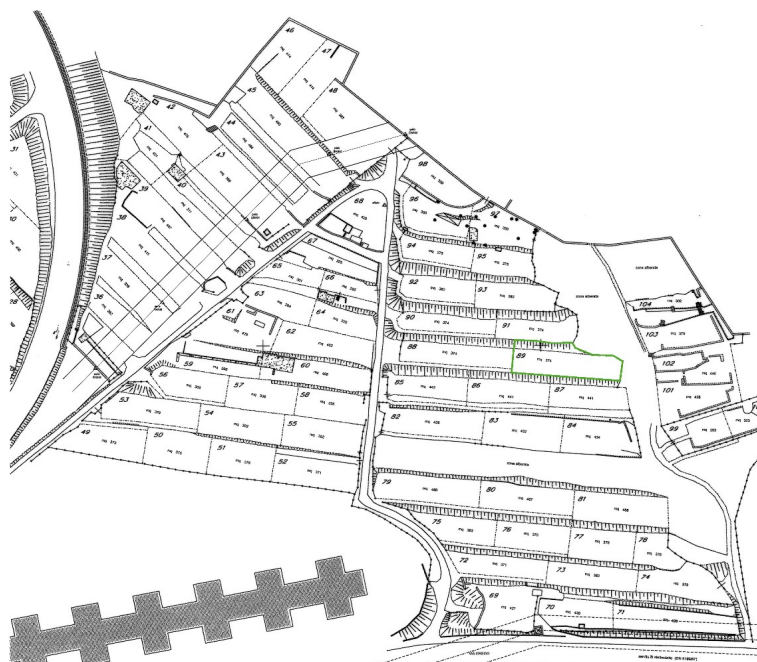

**Tariffa anno 2026: € 1,19 / mq / anno più imposta di bollo nella misura di legge soggetto ad
aggiornamento ISTAT**

acqua: NO – elettricità: NO

disponibilità: NON IMMEDIATA (previa pulizia terreno) - recinzione: PARZIALE

P.C.N. 2450/3 del C.C. di Santa Maria Maddalena Inferiore
Comprensorio “Le Piane” – Zona Borgo San Sergio
Lotto 87 – mq 441

Riferimenti catastali: Sez. S (S. M. M. Inferiore) – F. 23 – pcn 2450/3 / P.T. Non rilevabile

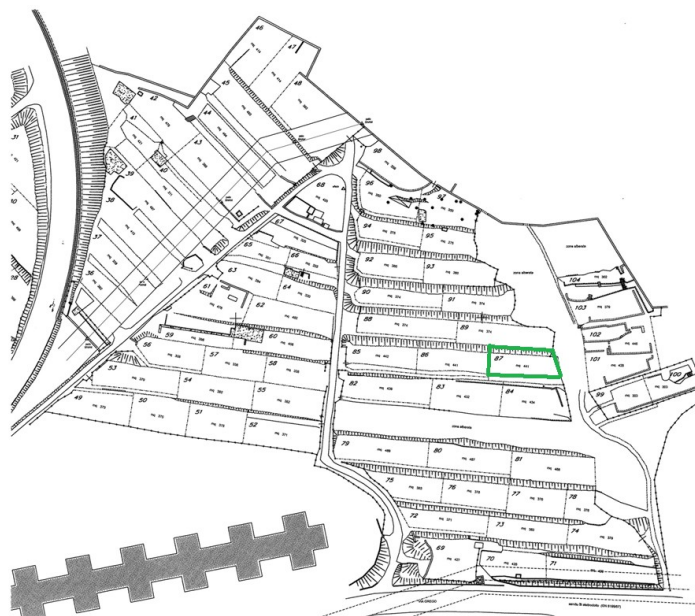

Tariffa anno 2026: € 1,19 / mq / anno più imposta di bollo nella misura di legge soggetto ad
aggiornamento ISTAT
acqua: NO – elettricità: NO
disponibilità: IMMEDIATA
recinzione: PARZIALE

P.C.N. 2450/3 del C.C. di Santa Maria Maddalena Inferiore
Comprensorio “Le Piane” – Zona Borgo San Sergio
Lotto 86 – mq 441

Riferimenti catastali: Sez. S (S. M. M. Inferiore) – F. 23 – pcn 2450/3 / P.T. Non rilevabile

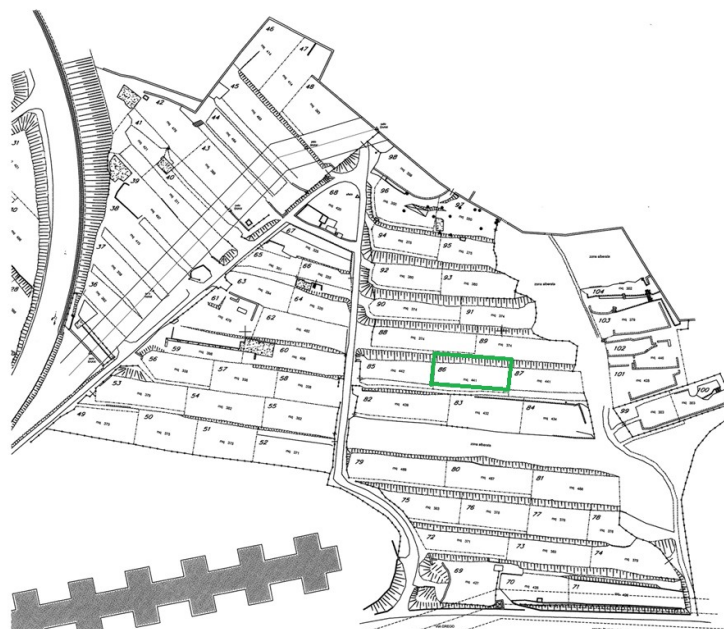

Tariffa anno 2026: € 1,19 / mq / anno più imposta di bollo nella misura di legge soggetto ad
aggiornamento ISTAT
acqua: NO – elettricità: NO
disponibilità: NON IMMEDIATA (previa pulizia terreno)
recinzione: PARZIALE

P.C.N. 2450/3 del C.C. di Santa Maria Maddalena Inferiore
Comprensorio “Le Piane” – Zona Borgo San Sergio

Lotto 82 – 436 mq

Riferimenti catastali: Sez. S (S. M. M. Inferiore) – F. 23 – pcn 2450/3 / P.T. Non rilevabile

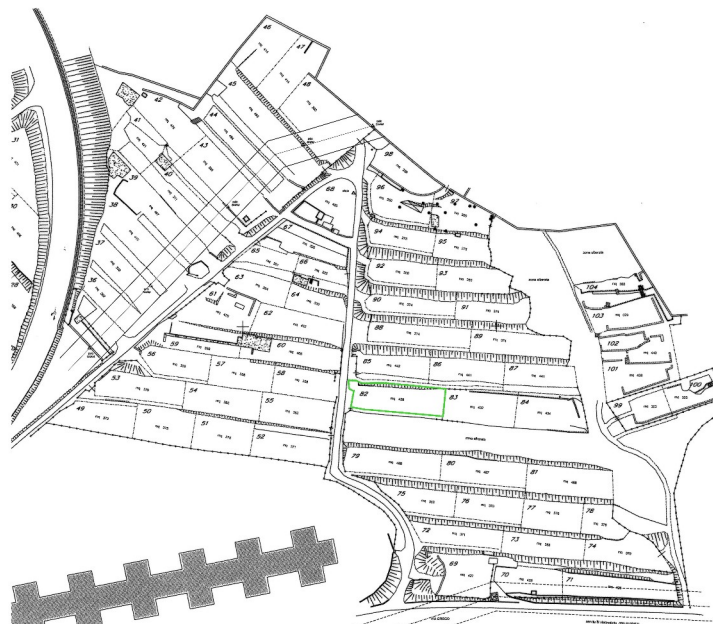

Tariffa anno 2026: € 1,19 / mq / anno più imposta di bollo nella misura di legge soggetto ad
aggiornamento ISTAT
acqua: NO – elettricità: NO
disponibilità: IMMEDIATA
recinzione: PARZIALE

P.C.N. 2450/3 del C.C. di Santa Maria Maddalena Inferiore
Comprensorio “Le Piane” – Zona Borgo San Sergio
Lotto 71 – mq 426

Riferimenti catastali: Sez. S (S. M. M. Inferiore) – F. 23 – pcn 2450/3 / P.T. Non rilevabile

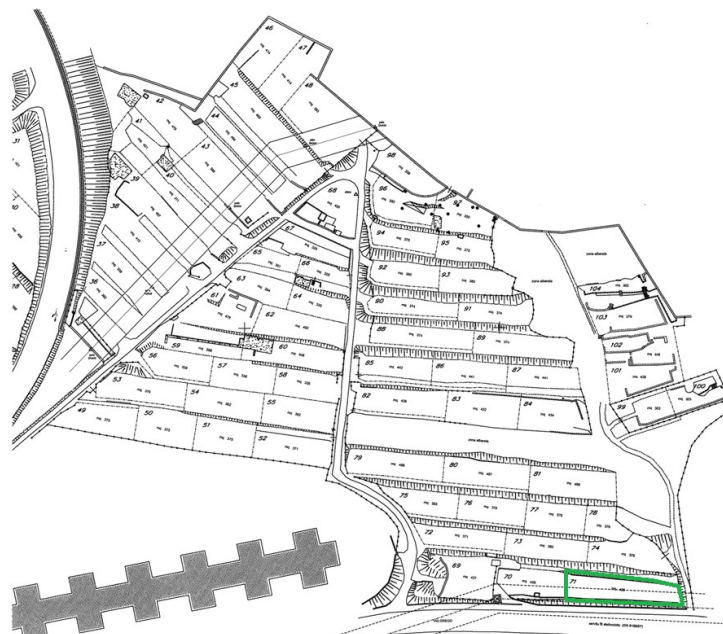

Tariffa anno 2026: € 1,19 / mq / anno più imposta di bollo nella misura di legge soggetto ad
aggiornamento ISTAT
acqua: NO – elettricità: NO
disponibilità: NON IMMEDIATA (previa pulizia terreno)
recinzione: PARZIALE

P.C.N. 2450/3 del C.C. di Santa Maria Maddalena Inferiore
Comprensorio “Le Piane” – Zona Borgo San Sergio
Lotto 70 – mq 426

Riferimenti catastali: Sez. S (S. M. M. Inferiore) – F. 23 – pcn 2450/3 / P.T. Non rilevabile

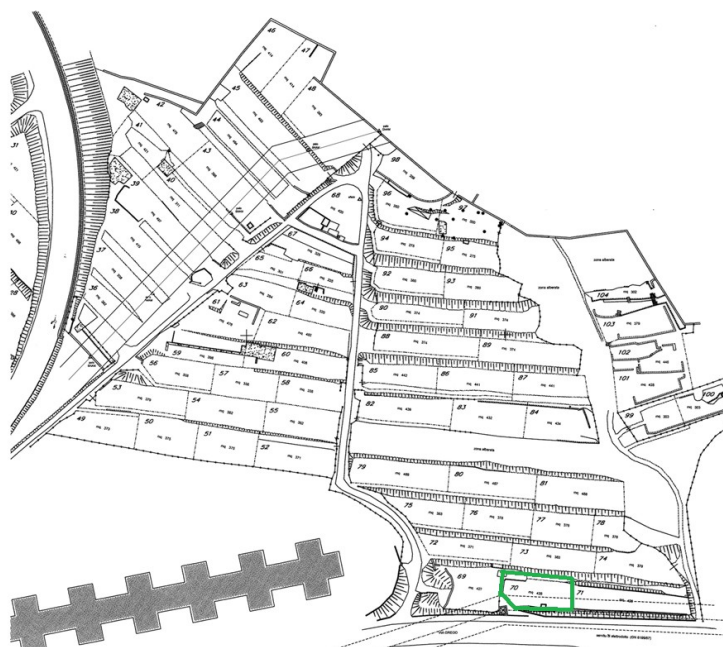

Tariffa anno 2026: € 1,19 / mq / anno più imposta di bollo nella misura di legge soggetto ad
aggiornamento ISTAT
acqua: NO – elettricità: NO
disponibilità: NON IMMEDIATA (previa pulizia terreno)
recinzione: PARZIALE

P.C.N. 2450/3 del C.C. di Santa Maria Maddalena Inferiore
Comprensorio “Le Piane” – Zona Borgo San Sergio
Lotto 61 – mq 476

Riferimenti catastali: Sez. S (S. M. M. Inferiore) – F. 23 – pcn 2450/3 / P.T. Non rilevabile

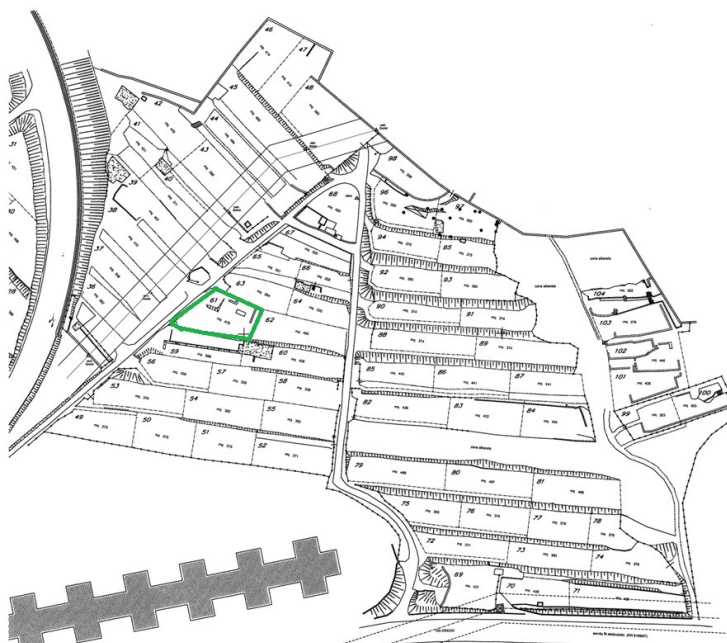

**Tariffa anno 2026: € 1,19 / mq / anno più imposta di bollo nella misura di legge soggetto ad
aggiornamento ISTAT
acqua: NO – elettricità: NO
disponibilità: NON IMMEDIATA (previa pulizia terreno)
recinzione: COMPLETA**

P.C.N. 2450/3 del C.C. di Santa Maria Maddalena Inferiore
Comprensorio “Le Piane” – Zona Borgo San Sergio

Lotto 49 – mq 373

Riferimenti catastali: Sez. S (S. M. M. Inferiore) – F. 23 – pcn 2450/3 / P.T. Non rilevabile

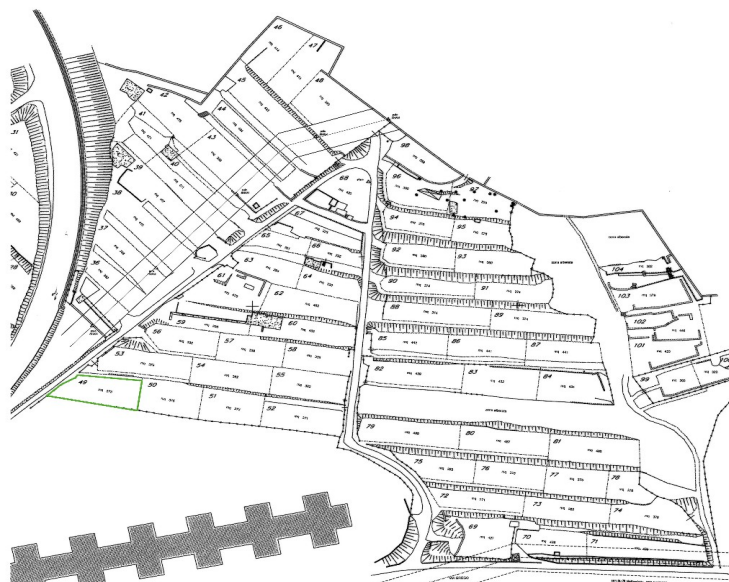

Tariffa anno 2026: € 1,19 / mq / anno più imposta di bollo nella misura di legge soggetto ad
aggiornamento ISTAT
acqua: NO – elettricità: NO
disponibilità: IMMEDIATA
recinzione: PARZIALE (con cancello sull'area comune)

P.C.N. 2450/3 del C.C. di Santa Maria Maddalena Inferiore
Comprensorio “Le Piane” – Zona Borgo San Sergio
Lotto 42

Riferimenti catastali: Sez. S (S. M. M. Inferiore) – F. 23 – pcn 2450/3 / P.T. Non rilevabile



Tariffa anno 2026: € 1,19 / mq / anno più imposta di bollo nella misura di legge soggetto ad
aggiornamento ISTAT
acqua: NO – elettricità: NO
disponibilità: NON IMMEDIATA – previa pulizia manto erboso
recinzione: PARZIALE

P.C.N. 2450/3 del C.C. di Santa Maria Maddalena Inferiore
Comprensorio “Le Piane” – Zona Borgo San Sergio
Lotto 41 – mq 421

Riferimenti catastali: Sez. S (S. M. M. Inferiore) – F. 23 – pcn 2450/3 / P.T. Non rilevabile



Tariffa anno 2026: € 1,19 / mq / anno più imposta di bollo nella misura di legge soggetto ad
aggiornamento ISTAT
acqua: NO – elettricità: NO
disponibilità: NON IMMEDIATA; previa pulizia manto erboso
recinzione: PARZIALE

P.C.N. 6512 del C.C. di Trieste
Comprensorio “Navali - Dandolo”

Lotto 23- mq 40

Riferimenti catastali: Sez. A (Trieste) – F. 28 – pcn 6512 / P.T. Non rilevabile



**Tariffa anno 2025: € 105,00 / anno più imposta di bollo nella misura di legge soggetta ad
aggiornamento ISTAT**

acqua: SI – elettricità: NO

disponibilità: IMMEDIATA

recinzione: ASSENTE

P.C.N. 6512 del C.C. di Trieste
Comprensorio “Navali - Dandolo”

Lotto 21- mq 40

Riferimenti catastali: Sez. A (Trieste) – F. 28 – pcn 6512/ P.T. Non rilevabile



**Tariffa anno 2025: € 105,00 / anno più imposta di bollo nella misura di legge soggetta ad
aggiornamento ISTAT**

acqua: SI – elettricità: NO

disponibilità: IMMEDIATA

recinzione: ASSENTE

P.C.N. 6514 del C.C. di Trieste
Comprensorio “Navali - Dandolo”

Lotto 20- mq 40

Riferimenti catastali: Sez. A (Trieste) – F. 28 – pcn 6514 / P.T. Non rilevabile



**Tariffa anno 2025: € 105,00 / anno più imposta di bollo nella misura di legge soggetta ad
aggiornamento ISTAT**

acqua: SI – elettricità: NO

disponibilità: IMMEDIATA

recinzione: ASSENTE

P.C.N. 6512 del C.C. di Trieste
Comprensorio “Navali - Dandolo”

Lotto 17- mq 40

Riferimenti catastali: Sez. A (Trieste) – F. 28 – pcn 6512 / P.T. Non rilevabile



**Tariffa anno 2025: € 105,00 / anno più imposta di bollo nella misura di legge soggetta ad
aggiornamento ISTAT**

acqua: SI – elettricità: NO

disponibilità: IMMEDIATA

recinzione: ASSENTE

P.C.N. 6512 del C.C. di Trieste
Comprensorio “Navali - Dandolo”

Lotto 16- mq 40

Riferimenti catastali: Sez. A (Trieste) – F. 28 – pcn 6512 / P.T. Non rilevabile

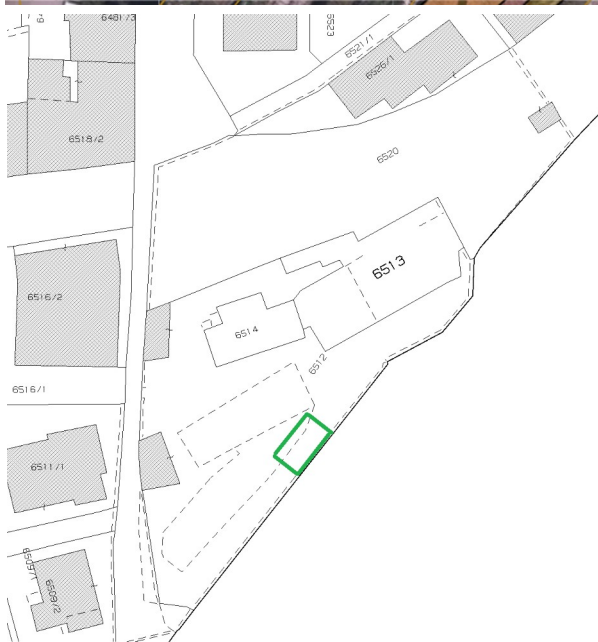

**Tariffa anno 2025: € 105,00 / anno più imposta di bollo nella misura di legge soggetta ad
aggiornamento ISTAT**

acqua: SI – elettricità: NO

disponibilità: IMMEDIATA

recinzione: ASSENTE

P.C.N. 6512 del C.C. di Trieste
Comprensorio “Navali - Dandolo”

Lotto 14- mq 40

Riferimenti catastali: Sez. A (Trieste) – F. 28 – pcn 6512 / P.T. Non rilevabile



**Tariffa anno 2025: € 105,00 / anno più imposta di bollo nella misura di legge soggetta ad
aggiornamento ISTAT**

acqua: SI – elettricità: NO

disponibilità: IMMEDIATA

recinzione: ASSENTE

P.C.N. 6513 del C.C. di Trieste
Comprensorio “Navali - Dandolo”

Lotto 13 - mq 40

Riferimenti catastali: Sez. A (Trieste) – F. 28 – pcn 6513 / P.T. Non rilevabile



**Tariffa anno 2025: € 105,00 / anno più imposta di bollo nella misura di legge soggetta ad
aggiornamento ISTAT**

acqua: SI – elettricità: NO

disponibilità: IMMEDIATA

recinzione: ASSENTE

P.C.N. 6512 del C.C. di Trieste
Comprensorio “Navali - Dandolo”

Lotto 11- mq 40

Riferimenti catastali: Sez. A (Trieste) – F. 28 – pcn 6512 / P.T. Non rilevabile



**Tariffa anno 2025: € 105,00 / anno più imposta di bollo nella misura di legge soggetta ad
aggiornamento ISTAT**

acqua: SI – elettricità: NO

disponibilità: IMMEDIATA

recinzione: ASSENTE

P.C.N. 6513 del C.C. di Trieste
Comprensorio “Navali - Dandolo”
Lotto 10 - mq 40

Riferimenti catastali: Sez. A (Trieste) – F. 28 – pcn 6513 / P.T. Non rilevabile



**Tariffa anno 2025: € 105,00 / anno più imposta di bollo nella misura di legge soggetta ad
aggiornamento ISTAT**

acqua: SI – elettricità: NO

disponibilità: IMMEDIATA

recinzione: ASSENTE

P.C.N. 6512 e 6513 del C.C. di Trieste

Comprensorio “Navali - Dandolo”

Lotto 9 - mq 40

Riferimenti catastali: Sez. A (Trieste) – F. 28 – pcn 6512 e 6513 / P.T. Non rilevabile

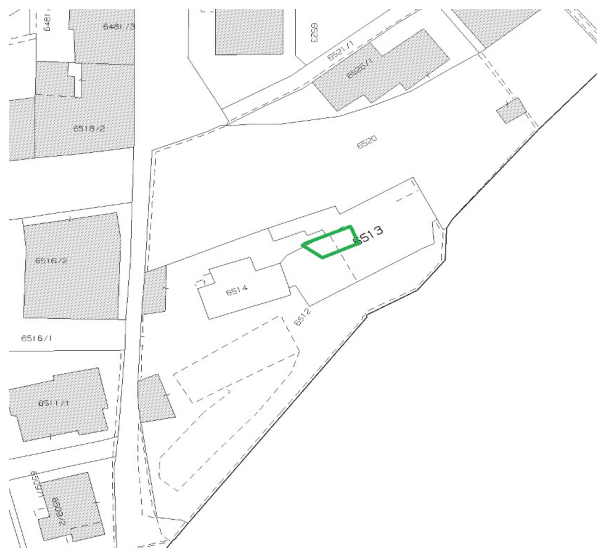

Tariffa anno 2025: € 105,00 / anno più imposta di bollo nella misura di legge soggetta ad aggiornamento ISTAT

acqua: SI – elettricità: NO

disponibilità: IMMEDIATA

recinzione: ASSENTE

P.C.N. 6513 e 6520 del C.C. di Trieste

Comprensorio “Navali - Dandolo”

Lotto 8 – mq 40

Riferimenti catastali: Sez. A (Trieste) – F. 28 – pcn 6513 e 6520 / P.T. Non rilevabile



Tariffa anno 2025: € 105,00 / anno più imposta di bollo nella misura di legge soggetta ad aggiornamento ISTAT

acqua: SI – elettricità: NO

disponibilità: IMMEDIATA

recinzione: ASSENTE

P.C.N. 1875/30 del C.C. di Opicina
Comprensorio Le Mandrie
Zona Via dei Papaveri

Riferimenti catastali: Sez. X (Opicina) – F. 4 – pcn 1875/30 / P.T. 8633 di Opicina

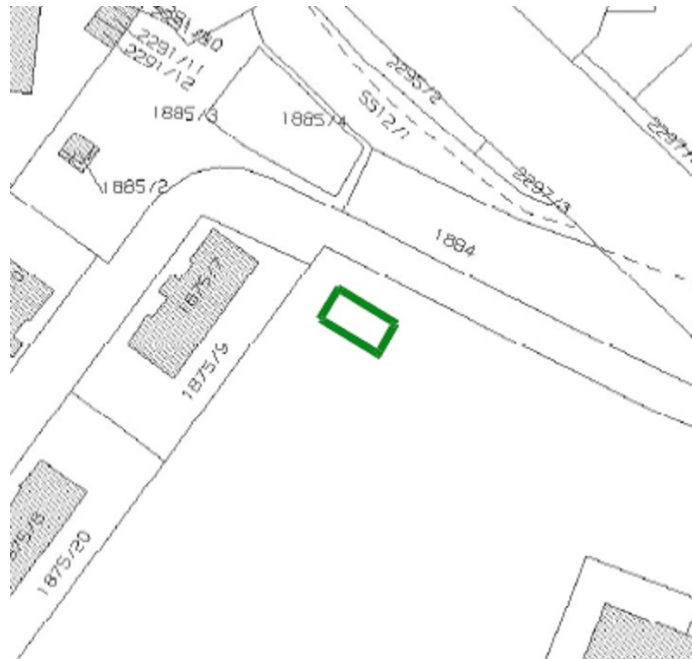

**Tariffa anno 2026: € 106,50 / anno più imposta di bollo nella misura di legge - soggetta ad
aggiornamento ISTAT - acqua: SI – elettricità: NO disponibilità: IMMEDIATA - recinzione: SI**

P.C.N. 6520 del C.C. di Trieste
Comprensorio “Navali - Dandolo”
Lotto 3 – mq 40

Riferimenti catastali: Sez. A (Trieste) – F. 28 – pcn 6520 / P.T. Non rilevabile



**Tariffa anno 2025: € 105,00 / anno più imposta di bollo nella misura di legge soggetta ad
aggiornamento ISTAT**

acqua: SI – elettricità: NO

disponibilità: IMMEDIATA

recinzione: ASSENTE

**P.C.N. 498/1 (frazione di 216 mq)
del C.C. di S. M. Maddalena Inferiore
Zona Via Alpi Giulie (Altura)**

Riferimenti catastali: Sez. S (S. M. Maddalena Inf.) – F. 7 – pcn 498/1 – P.T. 4197 c.t. 1

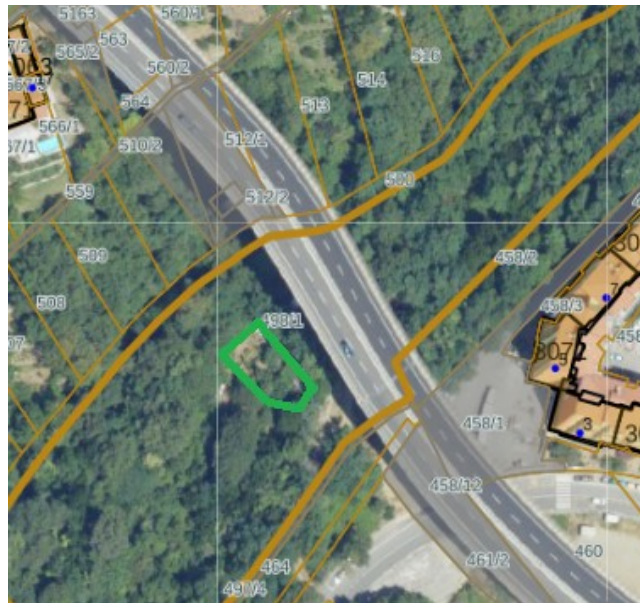

**Tariffa anno 2026: € 1,19 / mq / anno più imposta di bollo nella misura di legge soggetto ad
aggiornamento ISTAT
acqua: NO – elettricità: NO
disponibilità: IMMEDIATA
recinzione: NO**

P.C.N. 1166/1 del C.C. di S. S. M. Inferiore

Lotto 5 – mq 560

Riferimenti catastali: Sez. S (S. M. M. Inferiore) – F. 12 – pcn 1166/1 / P.T. 4340 di S. M. M. Inferiore



Tariffa anno 2026: € 1,19 / mq / anno più imposta di bollo nella misura di legge - soggetto ad

aggiornamento ISTAT

acqua: NO – elettricità: NO

disponibilità: IMMEDIATA**recinzione: ASSENTE**

P.C.N. 1166/1 del C.C. di S. S. M. Inferiore

Lotto 4 – mq 440

Riferimenti catastali: Sez. S (S. M. M. Inferiore) – F. 12 – pcn 1166/1 / P.T. 4340 di S. M. M. Inferiore



Tariffa anno 2026: € 1,19 / mq / anno più imposta di bollo nella misura di legge - soggetto ad

aggiornamento ISTAT

acqua: NO – elettricità: NO

disponibilità: IMMEDIATA**recinzione: ASSENTE**

P.C.N. 1455/1 del C.C. di Rozzol

Lotto A

Riferimenti catastali: Sez. Q (Rozzol) – F. 10 – pcn 1455/1 / P.T. Non rilevabile

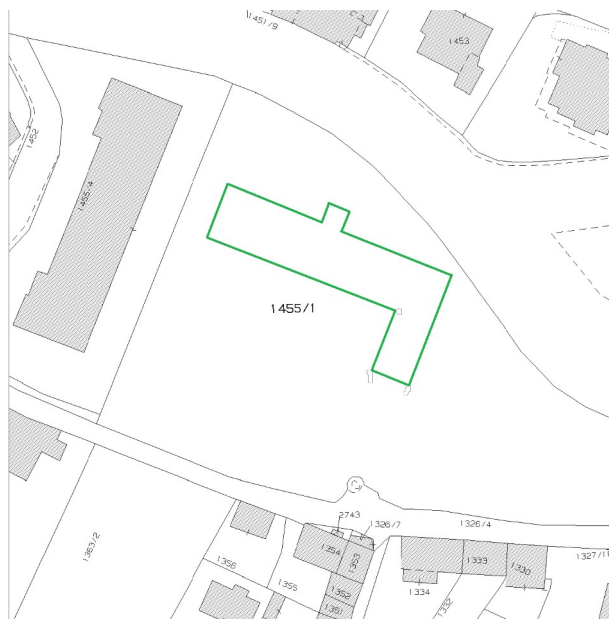
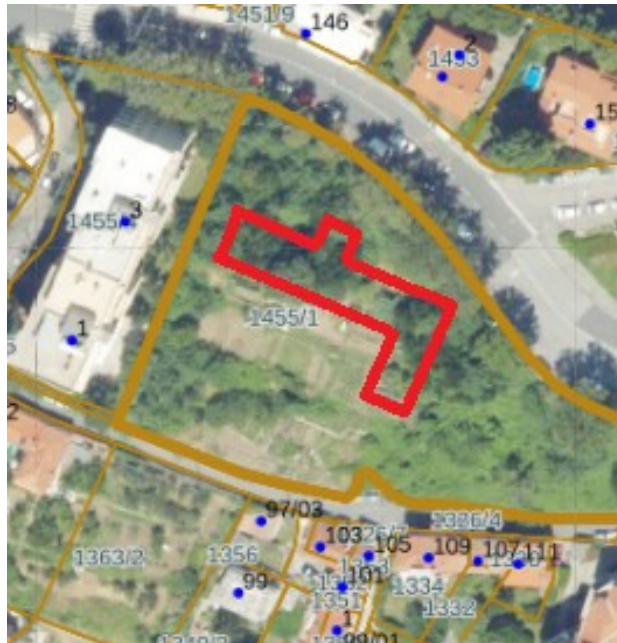

**Tariffa anno 2026: € 1,25 / mq / anno più imposta di bollo nella misura di legge soggetto ad
aggiornamento ISTAT
acqua: NO – elettricità: NO
disponibilità: IMMEDIATA
recinzione: NO**

P.C.N. 950/1 e 951/1 del C.C. di S. M. Maddalena Superiore

Riferimenti catastali: Sez. T (S. M. M. Superiore) – F. 5 – pcn 950/1 e 951/1 / P.T. Non rilevabile – mq
355,56

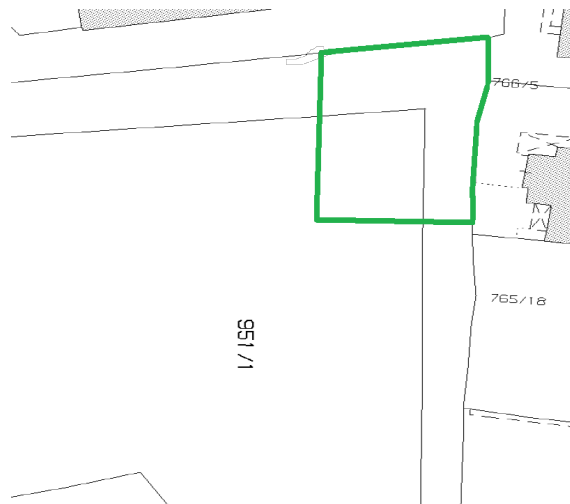
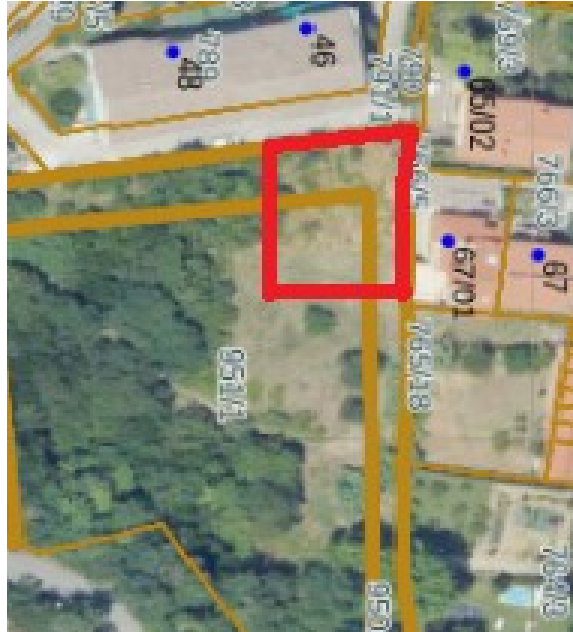

Tariffa anno 2026: € 1,19 / mq / anno più imposta di bollo nella misura di legge - soggetto ad
aggiornamento ISTAT - acqua: NO – elettricità: NO disponibilità: IMMEDIATA - recinzione: NO

P.C.N. 950/1 e 951/1 del C.C. di S. M. Maddalena Superiore
Riferimenti catastali: Sez. T (S. M. M. Superiore) – F. 5 – pcn
950/1 e 9501/1 – mq 500

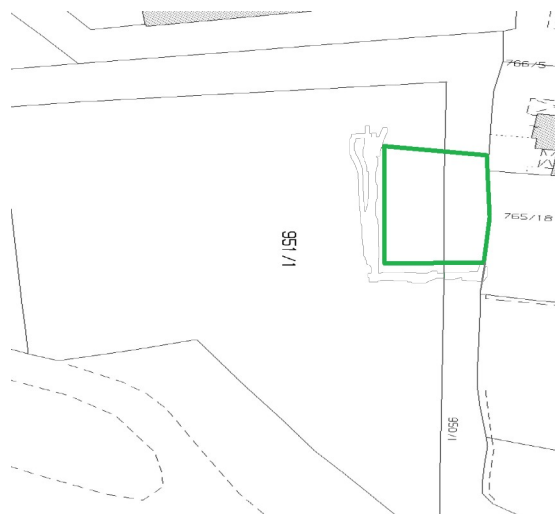
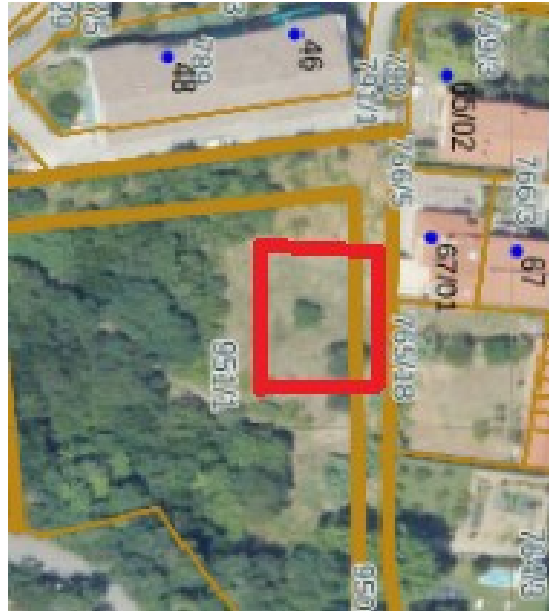

**Tariffa anno 2026: € 1,19 / mq / anno più imposta di bollo nella misura di legge - soggetto ad
aggiornamento ISTAT Tariffa anno 2026: € 1,19 / mq / anno più imposta di bollo nella misura di legge
- soggetto ad aggiornamento ISTAT - acqua: NO – elettricità: NO disponibilità: IMMEDIATA -
recinzione: NO**

P.C.N. 1129/1 del C.C. di S. M. Maddalena Inferiore

**Riferimenti catastali: Sez. S (S. M. M. Inferiore) – F. 12 – pcn 1129/1 / P.T. 4157 di S. M. M. Inferiore –
mq 213**

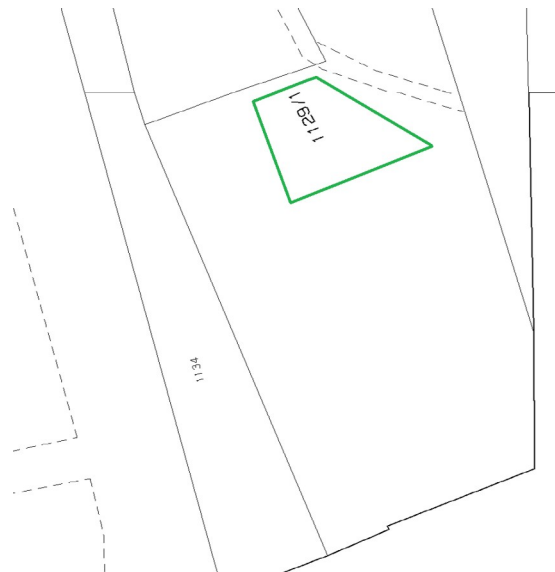

Tariffa anno 2026: € 1,19 / mq / anno più imposta di bollo nella misura di legge - soggetto ad

aggiornamento ISTAT

acqua: NO – elettricità: NO

disponibilità: IMMEDIATA

recinzione: ASSENTE